

PUG Plan Urbanistic General

Comuna Dumbrava Rosie

Sat Cut

reglementari echipare editara

apa si canalizare

Limite

	Limita teritoriu administrativ
	Limita intravilanului propus
	Limita intravilan existent
	Suprafata introdusa in intravilan
	Suprafata existenta in intravilan

Alimentare cu apa

Existent	Propus	Faza I*	Faza II**	
				Captari de apa de suprafata sau izvoare
				Conducta de distributie a apei potabile
				Conducta de aductiune
				Rezervor de inmagazinare a apei potabile
				Statie pompare a apei potabile

* In curs de executie sau in faza avansata de proiectare
** propuse pe strazi cu trasee noi

Canalizare

Existent	Propus	Faza I*	Faza II**	
				Statie de epurare a apei uzate
				Statie pompare a apei menajere
				Retea canalizare apa uzata

* In curs de executie sau in faza avansata de proiectare
** propuse pe strazi cu trasee noi

Gospodarie comunală

	Puncte colectare deseuri
--	--------------------------

Zone de protecție/interdicție

	Zona de protecție fata de constructii si culoare tehnice
	Zona de protecție sanitara propuse conform Ordinului 536/23 iunie 1997
	Zona interdicție temporara de construire
	Zona interdicție permanenta de construire
	Zona sub incidenta ORDINULUI nr.34/MD30/3.422/4.221 din 1995 pentru aprobarea precizarilor privind avizarea documentatiilor tehnice pentru autorizarea executarii constructiilor

Drumuri/Strazi

Existent	Propus	
		Drum (DN, DJ, DC)
		Strazi principale/secundare in intravilan
		Drumuri exploatare extravilan

Cai comunicatie feroviara

	Cale ferata neelectrificata Baca - Bicaz
--	--

Alimentare cu energie electrica

Rețele de distributie (IT, MT)

	Linie electrica aeriana 20 kV
	Linie electrica aeriana 110 kV
	Linie electrica aeriana 220 kV

Ape

	Curs de apa temporar
	Curs de apa permanent

S.C. TOPOPREST S.R.L.		PLAN URBANISTIC GENERAL		PR. NR. 571/17.11.2009
PIATRA NEAMT		DUMBRAVA ROSIE		FAZA PUG
Director	ing. Mircea Afrasinei	SCARA	REGLEMENTARI	PLANSĂ NR. 4.2
Sef Proiect	arh. Eugen Al. Micsa	1 : 5000	ECHIPARE	
Proiectat	ing. Stefan Hogas	2009	EDILITARA	
Procesat	ing. Cristian Miron		Sat Cut	
	geog. Andrei Burlacu			

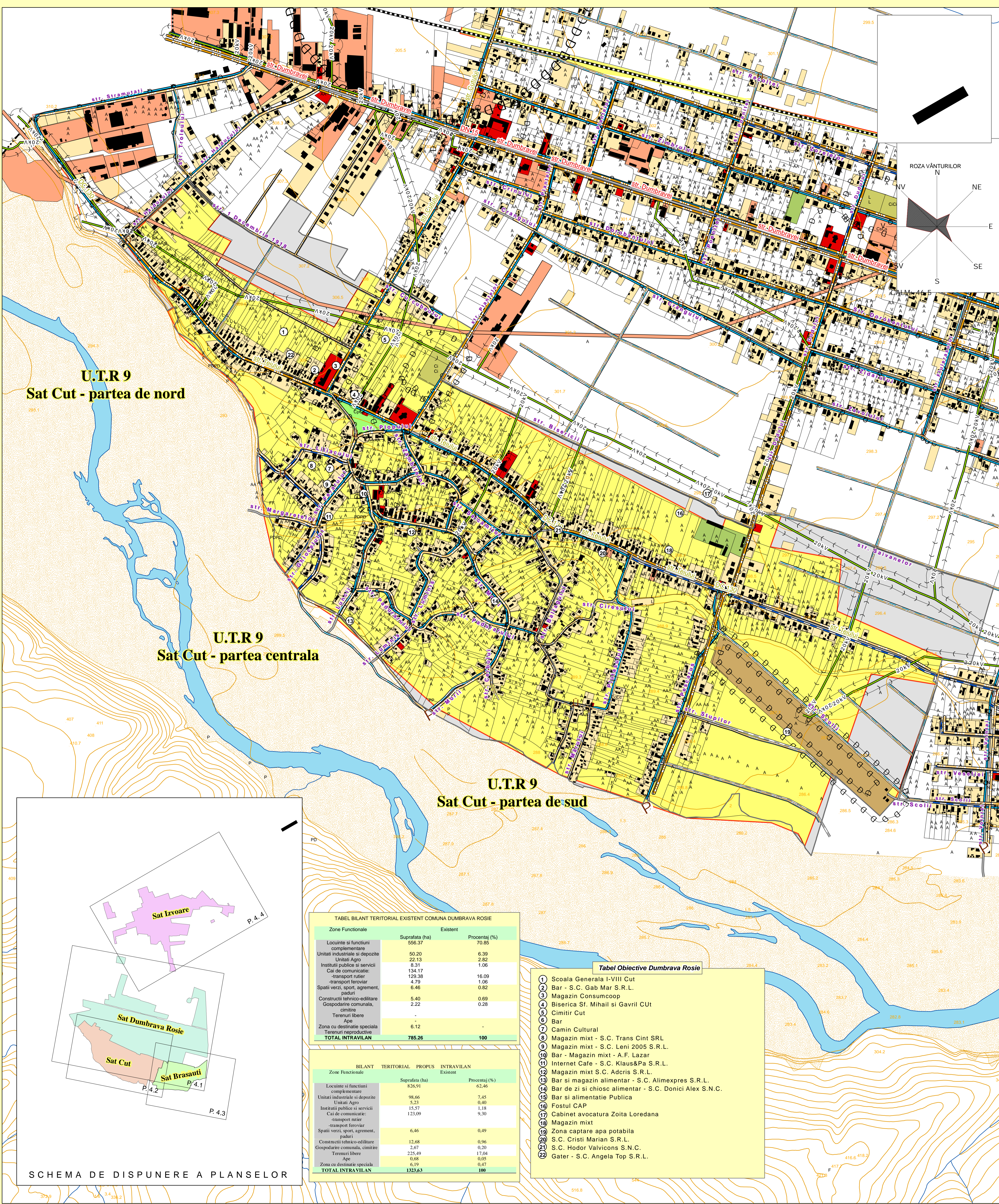

U.T.R. 9
Sat Cut - partea de nord

U.T.R. 9
Sat Cut - partea centrala

U.T.R. 9
Sat Cut - partea de sud



TABEL BILANT TERRITORIAL EXISTENT COMUNA DUMBRAVA ROSIE

Zone Functionale	Suprafata (ha)	Existent	Procentaj (%)
Locuinte si functiuni complementare	556,37	70,85	
Unitati industriale si depozite	50,20	6,39	
Unitati Agro	22,13	2,82	
Instituti publice si servicii	8,31	1,06	
Cai de comunicatie:	134,17		
-transport rutier	129,38	16,09	
-transport feroviar	4,79	1,06	
Spatii verzi, sport, agrement, paduri	6,46	0,82	
Constructii tehnico-edilitare	5,40	0,69	
Gospodarie comunală, cimitire	2,22	0,29	
Terenuri libere	-	-	
Ape	-	-	
Zona cu destinatie speciala	6,12	-	
Terenuri neagricole	-	-	
TOTAL INTRAVILAN	785,26	100	

BILANT TERRITORIAL PROPUS INTRAVILAN

Zone Functionale	Suprafata (ha)	Existent	Procentaj (%)
Locuinte si functiuni complementare	826,91	62,46	
Unitati industriale si depozite	98,66	7,45	
Unitati Agro	5,23	0,40	
Instituti publice si servicii	15,57	1,18	
Cai de comunicatie:	123,09	9,30	
-transport rutier			
-transport feroviar	6,46	0,49	
Spatii verzi, sport, agrement, paduri			
Constructii tehnico-edilitare	12,68	0,96	
Gospodarie comunală, cimitire	2,67	0,20	
Terenuri libere	225,49	17,04	
Ape	0,68	0,05	
Zona cu destinatie speciala	6,19	0,47	
TOTAL INTRAVILAN	1323,63	100	

- Tabel Obiective Dumbrava Rosie**
- Scoala Generala I-VIII Cut
 - Bar - S.C. Gab Mar S.R.L.
 - Magazin Consumcoop
 - Biserica Sf. Mihail si Gavril Cut
 - Cimitir Cut
 - Bar
 - Camin Cultural
 - Magazin mixt - S.C. Trans Cint SRL
 - Magazin mixt - S.C. Leni 2005 S.R.L.
 - Bar - Magazin mixt - A.F. Lazar
 - Internet Cafe - S.C. Klaus&Pa S.R.L.
 - Magazin mixt S.C. Adcrist S.R.L.
 - Bar si magazin alimentar - S.C. Alimexpres S.R.L.
 - Bar de zi si chiosc alimentar - S.C. Donici Alex S.N.C.
 - Bar si alimentatie Publica
 - Fostul CAP
 - Cabinet avocatura Zoita Loredana
 - Magazin mixt
 - Zona captare apa potabila
 - S.C. Cristi Marian S.R.L.
 - S.C. Hodor Valvicons S.N.C.
 - Gater - S.C. Angela Top S.R.L.